

ŘEZ 1-1'

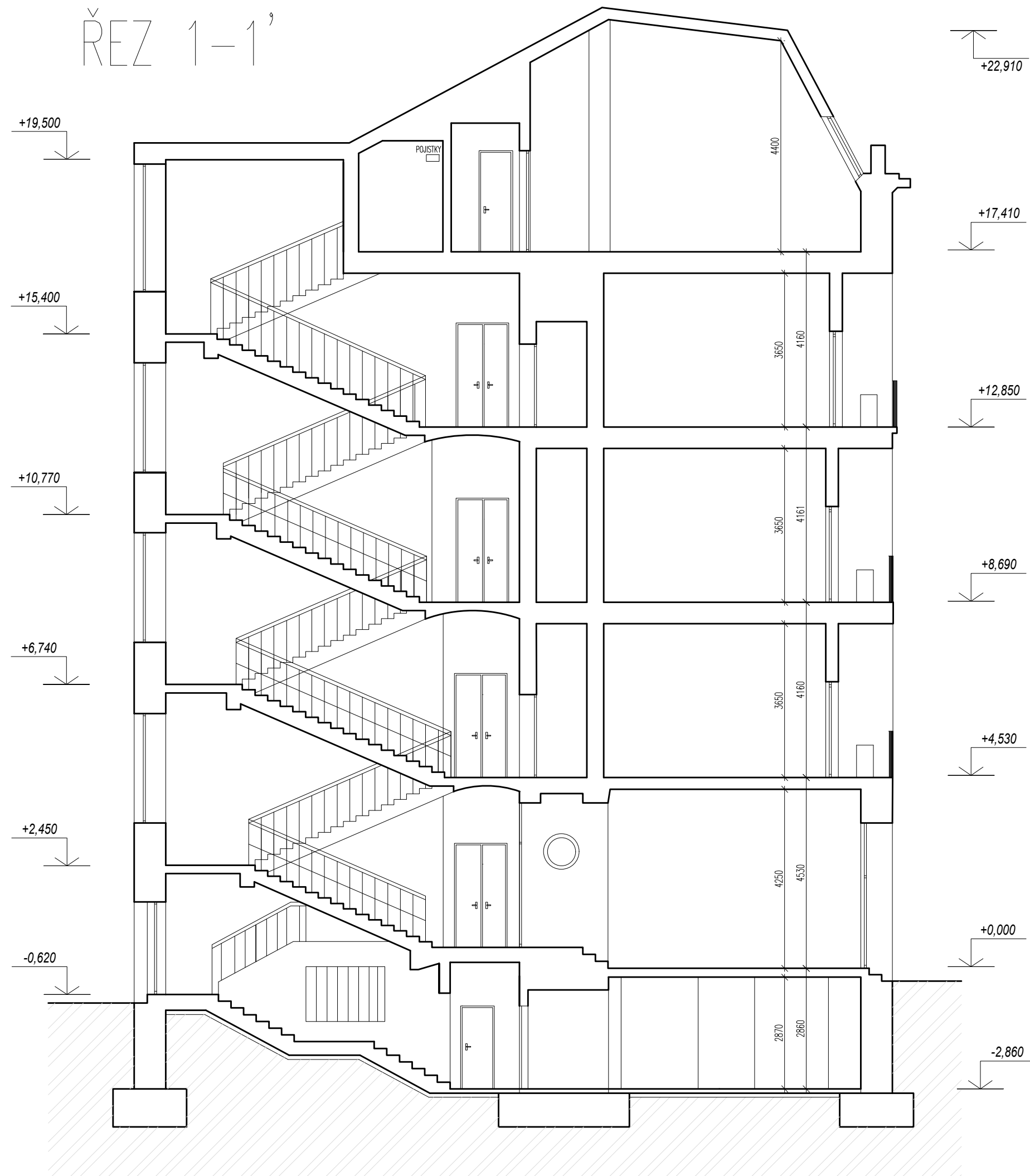

ŘEZ 2-2'

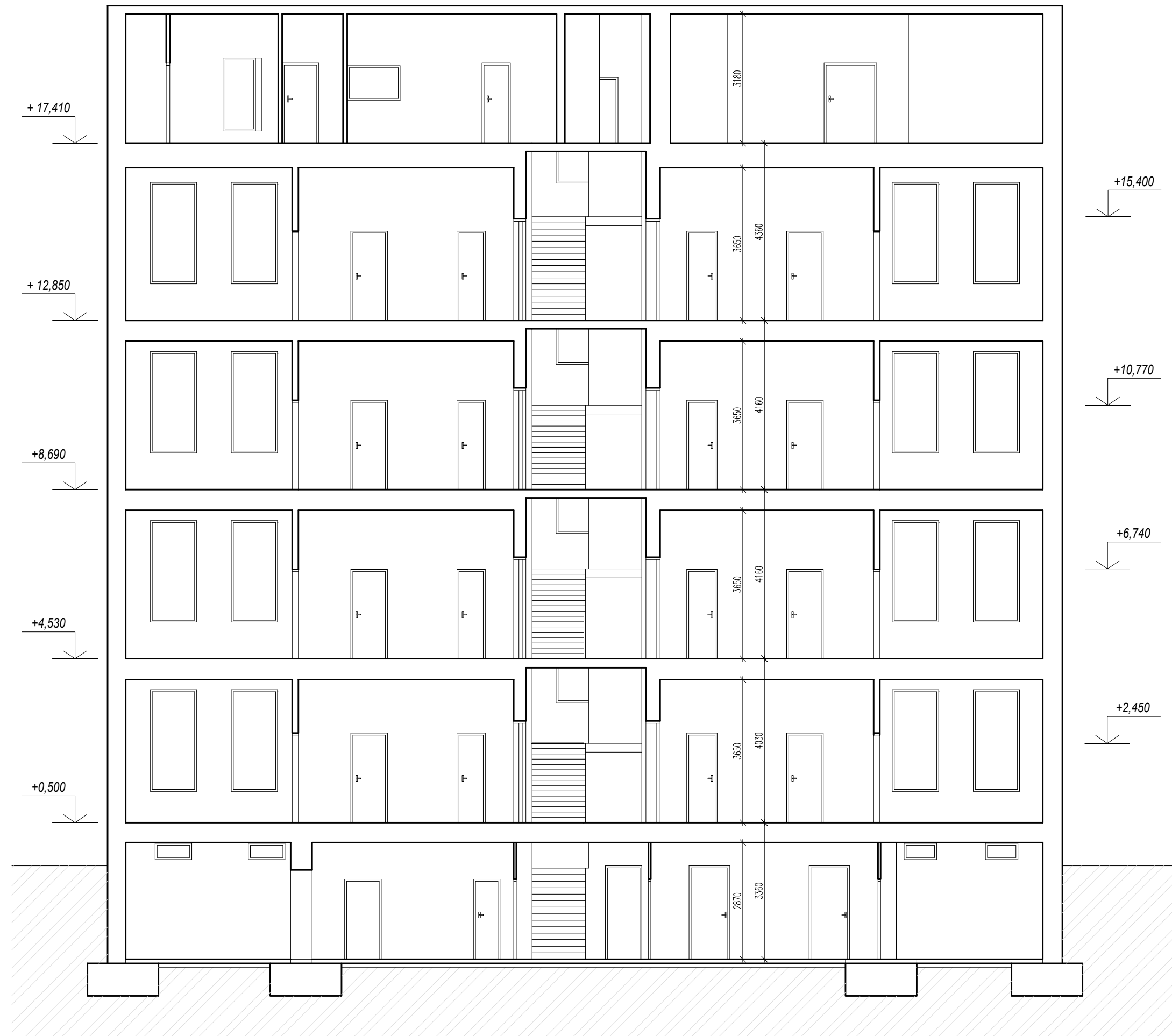

+1,515 = PODLAHA V 1.NP - NÁVRH

ZHOTOVITEL:
GENERALNÍ PROJEKTANT:
ZODPOVĚDNÝ PROJEKTANT:
KONTROLOVAL:
VYPRACOVAL:
INVESTOR:

BYTOVÝ DUM (543)
ČÁPKOVA 48, 602 00

STUPEŇ PROJEKTU:
ZAKÁZKOVÉ ČÍSLO:
DATUM:

ŘEZY

MĚŘÍTKO:
ČÍSLO VÝKRESU:

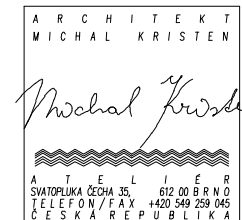

ATELIÉR, SVATOPLUKA ČECHA 35, 612 00 BRNO
ING. ARCH. MICHAL KRISTEN
ING. MARTIN RYCHTECKÝ
ING. MARTIN RYCHTECKÝ
ZDENĚK GRYGAR, MATĚJ VONŠ
STATUTÁRNÍ MĚSTO BRNO

PASPORTIZACE
M17_418
06/2018

STAVEBNÍ ČÁST

M 1:100
D-07